

令和4年10月1日

今年7月にご協力をお願いいたしました本会会費の集計がまとまりましたのでお知らせいたします。

コロナ禍の中、自治会長、班長、そして事業所、法人の皆様にご協力をいただきました。

皆様からお預かりいたしました会費は、本会事業に有効に活用させていただきます。

ご協力、誠にありがとうございました。

社会福祉法人  
上三川町社会福祉協議会

会長 遠藤 進

# 社会福祉協議会会費募集結果

## 総額 7,757,000円

賛助会員	(1口 5,000円)	特別会員	(1口 3,000円)
202口	1,010,000円	119口	357,000円
施設会員	(1口 5,000円)	普通会員	(1口 1,000円)
12口	60,000円	6,319口	6,319,000円
		その他	11,000円

- ◎賛助会員 (202口)
- (10口) ..... 五万円  
日産自動車(株)栃木工場
  - (6口) ..... 三万円  
丸字興業(株)
  - (4口) ..... 二万円  
丸字興業(株)  
丸字興業(株)
  - (2口) ..... 一万円  
伊澤建設(有)  
伊澤新聞店  
伊信和会 石川医院  
株一山  
株伊藤鶏卵  
株おかもと  
株小川架設  
株加藤工務店  
川島内科小児科クリニック  
有 幸オートサービス  
有 すすぎや  
医 平静会 竹澤内科医院  
株 多田電工  
株 津野田土木  
有 豊信産業  
伴印刷(株)  
有 マルフジ  
宗満福寺  
美月歯科医院
  - (1口) ..... 五千円  
有 青木デンキ・株 足利銀行 上三川支店・株 伊沢商店・有 伊澤薬局・株 石河産業・有 石川自動車整備工場・株 イシハマホーム・有 伊豆内鉄工建設・有 市岡サッシ建材・有 稲葉通信(有)・有 稲見米穀店・有 上野自動車工業・有 潮田タクシー(株)・有 宇都宮製氷冷蔵(株)・有 宇都宮農業協同組合 上三川営農経済センター・株 宇都宮舞台サービス・有 エム・ジー・ケー・大倉栃木サービス(株)・株 OCC 上三川事業所・有 大籠組・大峽製靴(株) 宇都宮工場・株 落合東光園・有 加藤自動車整備工場・上三川町建設事業協同組合・上三川町職員労働組合・株 神吉工業・環境整備(株)・関東交通(株)・有 関東設備サービス・関東耐火(株)・感應寺・木村産業(株)・くすの木薬局・国谷観光(株)・株 国谷電工・郡司車体(株)・有 香花園・ごうデンタルクリニック・小梶クリーニング・株 古口工業・小島造園・株 互稜工業・さくら新上三川病院前薬局・株 佐藤工業・株 佐藤材木店・さとう歯科クリニック・有 佐藤商会・株 佐藤渡辺 栃木営業所・三京塗

料(株)栃木営業所・(一社)社会福祉士事務所に見みる・湘南造機(株)・白石環境(株)・学校法人木村学園認定こども園しらさぎ幼稚園・(一社)巨樹の会新上三川病院(株)鈴木屋木材(株)須田・(株)須田商事・(有)スパンシヨップ荒田・(有)隅内園芸・(株)スヤマ・(宗)善應寺(株)五月女・大栄鋼業(株)・(株)タイサン・太南工業(株)・(株)タイヤセンター上三川・(有)太陽建設(有)大和地産(株)高田組・滝沢哲生(有)武子モーターズ・多功造園・長泉寺(株)ツアープランナーオブリジャパン・(有)鶴見建材工業(有)鶴見写真館・庭園管理サービスクイワイ・テイリーフーズ(株)・東京オート(株)上三川店・東京金属工業(株)・(有)東昭こすも・東都産業(株)・(有)遠井商店(株)栃木イマイ(株)栃木銀行上三川支店・栃木交通バス(株)・栃木日産自動車販売(株)上三川店(有)栃木屋・仲山自動車整備工場(株)ニチボ・日東エネルギー(株)・日本オイルターミナル(株)宇都宮営業所・日本ピーシーエス(株)・日本和紡興業(株)・野里電気工業(株)・(有)野沢建設工業(株)野沢商店・白南ク

リーニング(株)馬場商店(株)浜野運輸(株)早川工業(株)原建設(株)ヒラタ・藤木工業(株)(有)藤商事(有)藤土木機械・藤沼医院(株)不二口ジカーゴ・フレンド本郷台調剤薬局(株)芳栄・宝光院(株)Hosaka(株)星野組・Honda Cars 栃木東上三川PDIセンター(有)丸岩鉄筋工業・マルトチ運輸(株)(有)マルニ・丸山重機(有)丸和産業(株)・みとう整骨院・美濃紙業(株)石橋営業所・明恵産業(株)・やしお幼稚園・谷中興産(株)・柳田歯科(株)柳田商会・やの小児科医院(株)谷野善平商店・山佐工業(株)・(医)直心会やまだ脳神経外科クリニック・山秀商店・山室電気(株)・横山工業(株)・ヨシダ・テクノ(株)・(株)吉博畜産・リコージャパン(株)栃木支社・リバティアイランド(株)・(株)ワタナベプレス

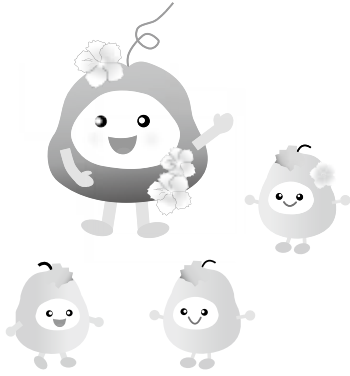

◎施設会員 (12口)

(1口) …………… 五千円

(福)明誠会

あけほし保育園

(福)やしお会

大山保育園

(福)こぶしの会

上三川ふれあいの家ひまわり

(福)木村育英会

上三川保育園

(福)みつばさ

上三川幼児園

スマイルモード(株)

スマイル上三川

(福)幸知会

特別養護老人ホーム

トータスホーム

(福)平松愛児会

ふざかしおひさま保育園

(福)順仁会

特別養護老人ホーム

ふじやまの里

(有)三和会

通所介護センター

(有)ポプラサポート

ふれあいホーム

(福)上三川福祉会

特別養護老人ホーム  
友愛苑

◎特別会員 (119口)

(1口) …………… 三千円

青柳政良・青山誠邦・阿部正幸・伊澤幸延・伊東文雄・稲葉和裕・稲葉光子・稲見 悟・稲見敏夫・猪瀬尚孝・猪瀬泰道・入江玲子・植木 茂・上野 勉・内堀晴弘・海老原孝夫・海老原政彦・遠藤進・大島勝一郎・大島常行・大島 昇・大島佑一・大塚正一・大槻英一・岡本貞子・小川正男・角田 實・笠井敏雄・笠倉信一・笠原 勝・加藤正弘・國枝保法・公文式教室・栗原幸彦・黒川 勉・黒須 廣・県営かみのかわ住宅自治会・小池利男・小池伸言・小口勝元・小島邦彦・小林家具・坂本佐栄重・佐久間芳昭・佐藤利夫・佐藤豊仁・佐藤浩民・志鳥勝則・篠崎宏司・芝田周平・芝田千ヨ・柴田利江・柴田 誠・新庄哲二・菅沼俊男・杉山勲智郎・鈴木武夫・そば処寿々間・高木康晴・高橋誠二・高橋敏明・高橋直人・高山完治・高山喜克・瀧澤 豊・田崎幸夫・田中正彦・田村陽壽・塚田屋商店・塚原完勝・塚原 茂・てつか整骨院・栃木博美・直井正治・野口邦雄・

野口時男・野沢秀雄・野澤 充・野沢美範・羽石皓一・馬場信雄・浜野英一・浜野英一・浜野隆夫・日向野昇・日向野昌子・比護進・日吉忠司・福田幸江・藤田文雄・藤沼一郎・藤沼清和・藤野康之・星アサイ・星野 孝・星野 久・増田好一・増淵鉦一・増淵次男・増山健一・松本 清・三ツ和造園・三山歯科クリニック・武藤宏二・村山 勉・柳田妙子・柳田るみ子・吉田園芸・吉田正行・蓬田 勇・渡辺一男・渡辺忠夫・和知知明・飯田康人・天谷明生・匿名4名

# 令和4年度社会福祉協議会会費実績

(単位:円)

自治会等	普通会員		特別会員		賛助会員		他	金額	自治会等	普通会員		特別会員		賛助会員		他	金額
	口数	1,000	口数	3,000	口数	5,000				口数	1,000	口数	3,000	口数	5,000		
上郷一区	80	80,000	7	21,000	0	0		101,000	三本木	33	33,000	1	3,000	0	0		36,000
上郷二区	86	86,000	4	12,000	1	5,000		103,000	桃畑	92	92,000	1	3,000	0	0		95,000
上郷三区	54	54,000	3	9,000	0	0		63,000	しらすぎ	147	147,000	0	0	0	0		147,000
上郷四区	67	67,000	0	0	0	0		67,000	泉町	32	32,000	1	3,000	0	0		35,000
上郷五区	36	36,000	1	3,000	0	0		39,000	睦淵	15	15,000	1	3,000	0	0		18,000
西蓼沼	105	105,000	2	6,000	0	0		111,000	十三塚	17	17,000	0	0	0	0		17,000
東蓼沼西	38	38,000	1	3,000	2	10,000		51,000	並木	91	91,000	1	3,000	0	0		94,000
東蓼沼東	39	39,000	1	3,000	0	0		42,000	N上蒲生	17	17,000	0	0	0	0		17,000
中根	39	39,000	2	6,000	0	0		45,000	大山第一	34	34,000	0	0	0	0		34,000
向川原	22	22,000	0	0	0	0		22,000	大山第二	28	28,000	0	0	0	0		28,000
東汗東	62	62,000	1	3,000	0	0		65,000	大山第三	50	50,000	0	0	0	0		50,000
東汗西	43	43,000	4	12,000	0	0		55,000	大山第四	49	49,000	0	0	0	0		49,000
上文挾	28	28,000	0	0	0	0		28,000	天神町	103	103,000	0	0	0	0		103,000
西木代	37	37,000	0	0	0	0		37,000	西町	45	45,000	0	0	0	0		45,000
西汗上東	27	27,000	0	0	1	5,000		32,000	本町	67	67,000	2	6,000	1	5,000		78,000
西汗上西	132	132,000	0	0	0	0		132,000	城台	47	47,000	0	0	0	0		47,000
西汗下	156	156,000	4	12,000	2	10,000		178,000	下多功	105	105,000	1	3,000	0	0		108,000
磯岡	66	66,000	0	0	0	0		66,000	多功下坪	42	42,000	0	0	0	0		42,000
美里	172	172,000	3	9,000	0	0		181,000	下梁	51	51,000	5	15,000	1	5,000		71,000
露無	8	8,000	0	0	0	0		8,000	上梁	39	39,000	4	12,000	0	0		51,000
本郷台第1	90	90,000	3	9,000	1	5,000	11,000	115,000	下川中子	14	14,000	0	0	1	5,000		19,000
本郷台第2	100	100,000	1	3,000	0	0		103,000	川中子一区	20	20,000	0	0	0	0		20,000
本郷台第3	94	94,000	0	0	0	0		94,000	川中子二区	40	40,000	2	6,000	0	0		46,000
ひがしはら	13	13,000	0	0	0	0		13,000	川中子三区	30	30,000	2	6,000	1	5,000		41,000
三ツ家	41	41,000	0	0	0	0		41,000	下神主	66	66,000	4	12,000	0	0		78,000
常光坊	63	63,000	0	0	0	0		63,000	上神主	43	43,000	0	0	0	0		43,000
下町1区	147	147,000	5	15,000	3	15,000		177,000	石田下坪	49	49,000	1	3,000	0	0		52,000
下町2区	106	106,000	0	0	0	0		106,000	西田南	55	55,000	3	9,000	0	0		64,000
下町3区	166	166,000	1	3,000	0	0		169,000	西田北	37	37,000	3	9,000	2	10,000		56,000
中町	41	41,000	7	21,000	2	10,000		72,000	島崎	55	55,000	4	12,000	4	20,000		87,000
大町	133	133,000	2	6,000	1	5,000		144,000	石田上坪	38	38,000	1	3,000	0	0		41,000
上町	500	500,000	3	9,000	6	30,000		539,000	鞆堂	76	76,000	1	3,000	0	0		79,000
東館北部	168	168,000	3	9,000	0	0		177,000	薄市	18	18,000	0	0	0	0		18,000
東館南部	13	13,000	2	6,000	1	5,000		24,000	間の田	93	93,000	1	3,000	0	0		96,000
井戸川	61	61,000	0	0	0	0		61,000	西浦	23	23,000	0	0	0	0		23,000
愛宕町	250	250,000	0	0	0	0		250,000	富士見台	63	63,000	0	0	0	0		63,000
峰町	95	95,000	1	3,000	1	5,000		103,000	県営住宅	0	0	1	3,000	0	0		3,000
願成寺	223	223,000	9	27,000	0	0		250,000	ゆうきが丘第一	40	40,000	0	0	0	0		40,000
上蒲生北部	233	233,000	0	0	0	0		233,000	ゆうきが丘第二	31	31,000	0	0	0	0		31,000
上蒲生南	61	61,000	0	0	0	0		61,000	ゆうきが丘第三	75	75,000	2	6,000	0	0		81,000
下蒲生	69	69,000	2	6,000	0	0		75,000	ゆうきが丘第四	31	31,000	0	0	0	0		31,000
五分一	83	83,000	0	0	0	0		83,000	ゆうきが丘第五	66	66,000	1	3,000	0	0		69,000
三村	81	81,000	0	0	0	0		81,000	自治会等合計	6,319	6,319,000	115	345,000	31	155,000	11,000	6,830,000
坂上本田	96	96,000	0	0	0	0		96,000	事業所振込	0	0	4	12,000	171	855,000		867,000
坂上河原	28	28,000	0	0	0	0		28,000	福祉施設会員	0	0	0	0	12	60,000		60,000
									合計	6,319	6,319,000	119	357,000	214	1,070,000	11,000	7,757,000

# 上三川町社会福祉協議会の事業内容

## 地域福祉活動を担う人づくり

- 1.福祉教育(企画相談・講師紹介・出前講座)
- 2.福祉教育連絡会
- 3.ふくしアクションプログラム事業
- 4.中学生・高校生サマースクール
- 5.サマースクールフォローアップ事業
- 6.認知症サポーター養成講座  
(小・中学生、高校生、一般向け)
- 7.ふれあい健康福祉まつり
- 8.かみのかわ福祉の集い
- 9.ミニサロンの設置・いきいきサロンの支援
- 10.生きがいサロンの開催
- 11.買物交流ツアー
- 12.介護予防事業
- 13.地域福祉・ボランティア活動等助成事業
- 14.ボランティア養成講座
- 15.手話奉仕員養成講座
- 16.点字講習会
- 17.朗読・点字ボランティア研修会
- 18.ボランティアセンターの運営

## 地域福祉活動を支える助け合い・ 支え合いの仕組みづくり

- 1.地区社会福祉協議会への支援(町内7地区)
- 2.地区社協連絡協議会活動の充実
- 3.コミュニティ推進協議会との連携
- 4.地域ネットワーク構築「くろねえ事業」  
「くろねえ個別会議」「くろねえ会議」の開催
- 5.ふれあい食事会
- 6.食事サービスボランティア連絡会
- 7.福祉協力員の設置・研修会
- 8.社会福祉協議会備品貸し出し
- 9.団体事務室(ボランティアルーム)の管理
- 10.各種団体との連携と支援
- 11.団体自主運営助成金
- 12.顔の見える関係会議
- 13.保健・医療・福祉等関係機関との連携強化
- 14.町内社会福祉法人との連携・連絡会議
- 15.介護予防ケアマネジメント業務
- 16.高齢者支援協議体(第1層協議体)への参画
- 17.介護支援専門員連絡会
- 18.救急医療情報キット配布に向けたしくみづくり

## 自立した生活を送ることができる基盤づくり

- 1.総合相談窓口
- 2.地域包括支援センターの受託
- 3.心配ごと相談事業の受託
- 4.個々の介護支援専門員への支援
- 5.「社協だより」の発行
- 6.ホームページの充実
- 7.コミュニケーション支援事業の受託
- 8.テレビ電話アプリを利用した問合せ受付
- 9.年末年始等における緊急時手話通訳派遣
- 10.声の広報の配布
- 11.日常生活自立支援事業「あすてらす」
- 12.成年後見制度の普及啓発
- 13.認知症初期集中支援チーム
- 14.認知症の人と家族の集いの場「えんがわ」
- 15.認知症相談会
- 16.認知症家族交流会
- 17.寝たきり老人紙おむつ支給事業
- 18.寝たきり老人理容・美容サービス料金助成事業
- 19.ひきこもり対策事業
- 20.緊急対応食事サービス事業
- 21.各種貸付事業
- 22.福祉車両の貸し出し(どりーむ号・いきいき号)
- 23.タクシー料金助成事業
- 24.日常生活外出支援ボランティア事業

## 安心して暮らせる地域環境づくり

- 1.地域の安全見守り隊の推進・機動部隊の整備
- 2.緊急時における助け合いの体制づくり
- 3.災害時支援体制の確立
- 4.災害ボランティアセンター運営マニュアルの管理
- 5.災害支援ボランティアの育成
- 6.子どもの遊び場設置・補修費助成事業

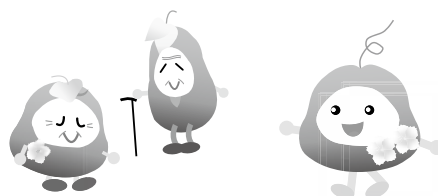

※上記事業は会費の他に、共同募金配分金や行政からの補助金などの様々な財源により実施されています。

## 社会福祉法人上三川町社会福祉協議会

住 所：上三川町大字上蒲生127-1(上三川いきいきプラザ内)  
電 話：0285-56-3166      ファクス：0285-56-3164  
メール：soumu@kamisyakyo.or.jp      H P：https://www.kamisyakyo.or.jp/